BELTON PNEUMÁTICA

Morsa Pneumática

Equipamento desenvolvido para fixação de peças em sistemas de usinagem, furação e montagem. Fornecida totalmente montada com base robusta e guiada. Acompanha batente.

PRESSÃO MÁXIMA:	Máxima 10,5 kgf/cm²
TEMPERATURA:	-30ºC à +80ºC
FLUÍDO:	Ar filtrado
CILINDRO:	ISO 63 x 100mm Força fechamento 200 kgf à 6 kgf/cm²
MATERIAL:	Base Ferro Fundido Nodular, Guias Retificadas Mordentes Temperados e Cilindro ISO Standard
MONTAGEM:	Através de oblongos laterais da base. Posição deve ser coerente com sua aplicação.

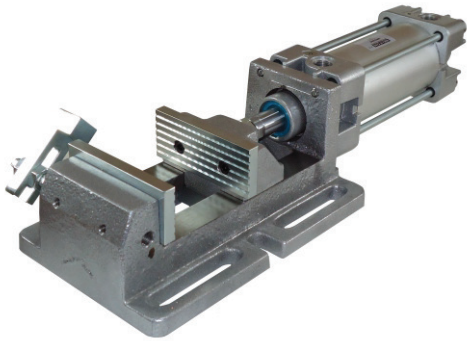

CODIFICAÇÃO

MP63090
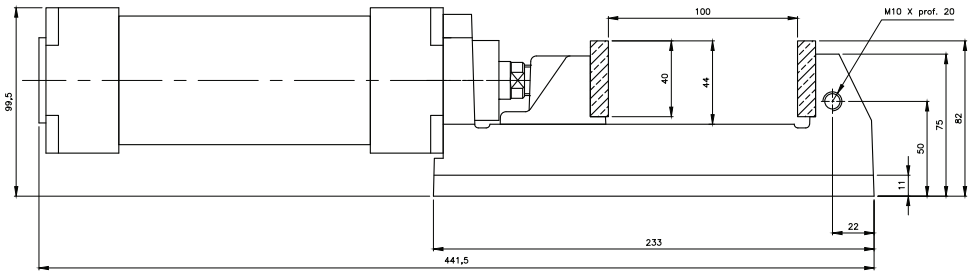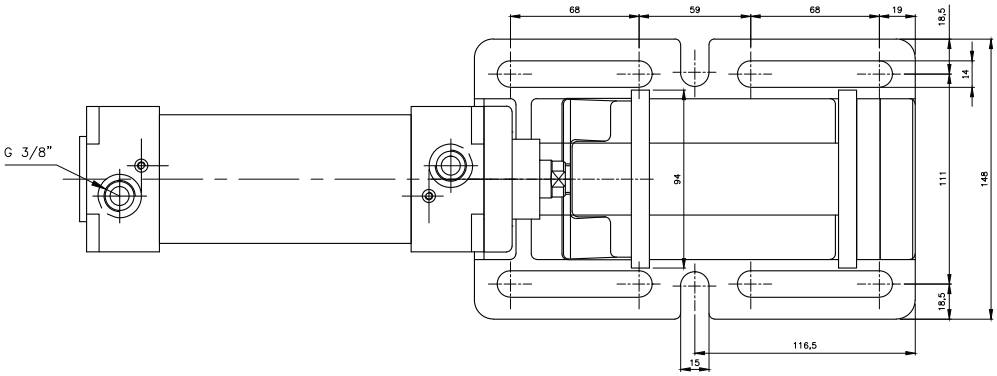
DIMENSIONAL